

Hva er det som går?

Epidemiologirapport fra Mikrobiologisk avdeling

Uke 14, 2020

Kommentarer

Rapporten er basert på data fra Mikrobiologisk avdeling ved Sykehuset i Vestfold, som analyserer prøver fra rekvirenter i og utenfor sykehus i Vestfold og Telemark.

Via lenkene kan lokal forekomst sammenlignes med nasjonale og internasjonale overvåkingsdata.

- **SARS-CoV-2-virus (COVID-19-virus):**
Lav aktivitet. Resultatene må tolkes i lys av skiftende testkriterier og testkapasitet. [[Folkehelseinstituttet](#)] [[ECDC](#)] [[WHO](#)]
- **Influenzavirus A og B:**
Utføres for tiden i begrenset omfang og kun for pasienter i sykehus. [[Folkehelseinstituttet](#)] [[Folkhälsomyndigheten](#)] [[Statens Serum Institut](#)] [[WHO/ECDC](#)]
- **Bronkiolittvirus (RS-virus og metapneumovirus):**
RS-virus utføres for tiden i begrenset omfang og kun for pasienter i sykehus. Metapneumovirus utføres ikke. [[Folkhälsomyndigheten – RS-virus](#)]
- **Øvrige luftveisvirus (adenovirus, rhinovirus og parainfluenzavirus):**
Utføres for tiden ikke.
- **Kikhoste, Mycoplasma pneumoniae og Chlamydia pneumoniae:**
Svært lav aktivitet.
- **Gastroenterittvirus (noro-, sapo-, adeno-, rota-):**
Utføres for tiden i begrenset omfang. Moderat aktivitet av norovirus. [[Folkhälsomyndigheten - norovirus](#)]
- **Encefalittvirus (entero-, parecho-) i spinalvæske:**
Lav aktivitet av enterovirus.

Tabell med underlagsdata (positivetsandeler) finnes nederst i rapporten. Ta kontakt ved behov for mer detaljerte opplysninger.

Rapporten publiseres på www.siv.no/helsefaglig/tjenester/laboratorietjenester#hva-er-det-som-gar

Med vennlig hilsen

Dagfinn Skaare

Overlege PhD

Mikrobiologisk avdeling & Smittevernseksjonen, Sykehuset i Vestfold HF
Tel: 33342745 (ekspedisjon mikrobiologisk avdeling) / 33341056 (direkte)
dagfinn.skaare@siv.no



Tenk miljø – ikke skriv ut denne om det ikke er absolutt nødvendig

Forklaring til diagrammene:

Søyler angir *antall* pasienter – avleses på venstre akse

Linjer angir *andel* testede med positiv prøve – avleses på høyre akse

Vennligst ta kontakt dersom data fra rapporten ønskes benyttet til foredrag eller publikasjoner

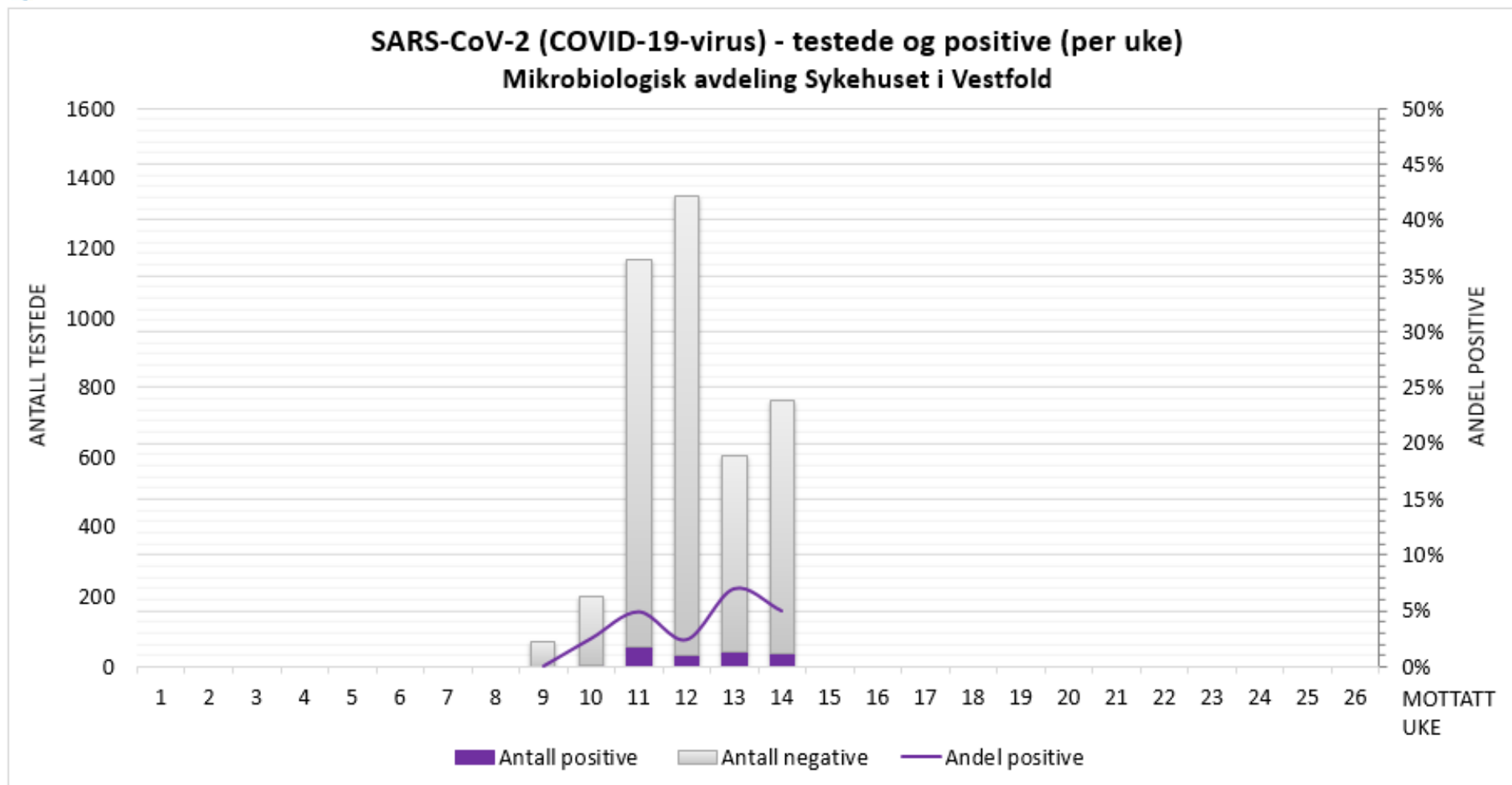

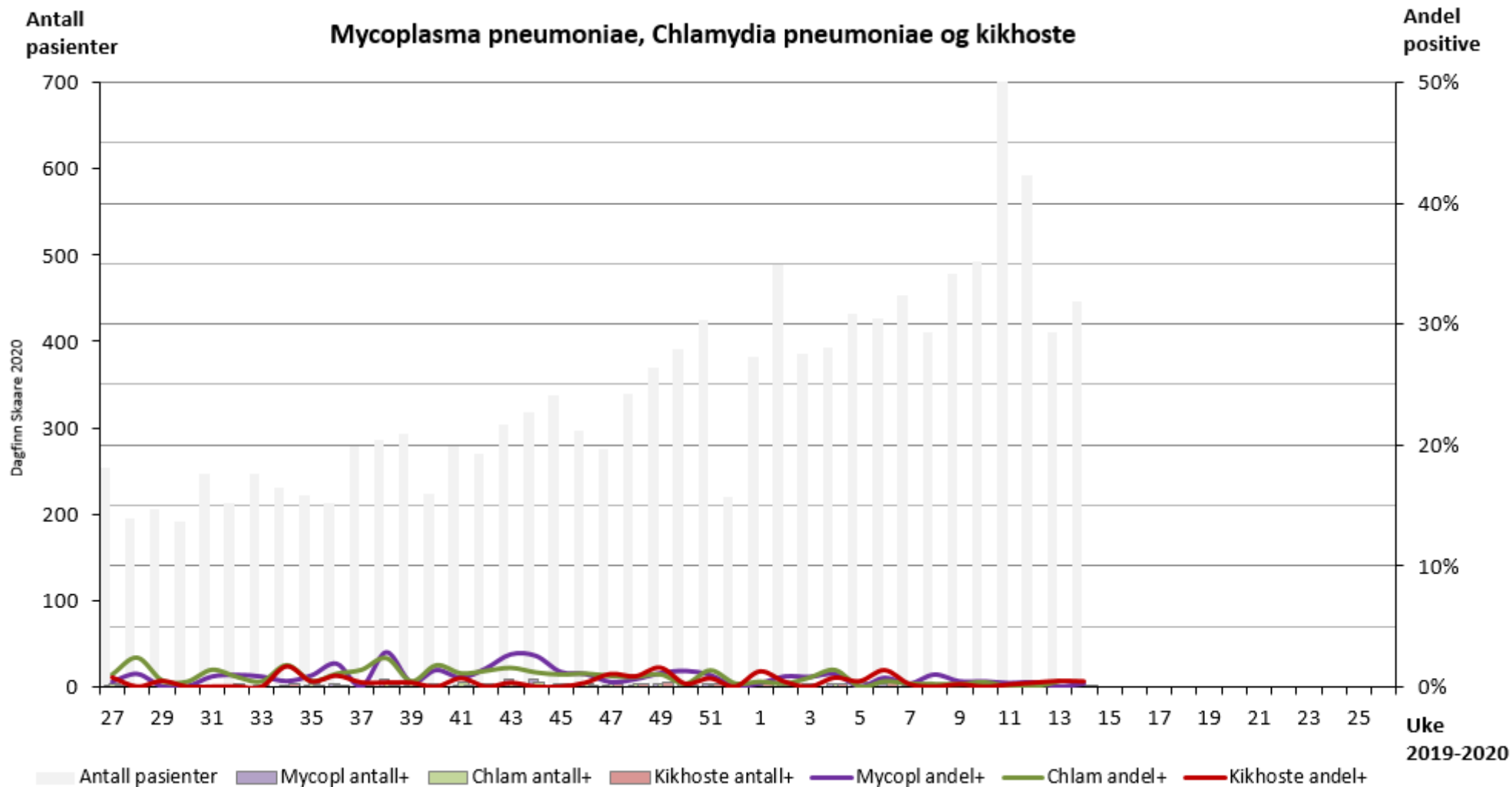

Vennligst ta kontakt dersom data fra rapporten ønskes benyttet til foredrag eller publikasjoner

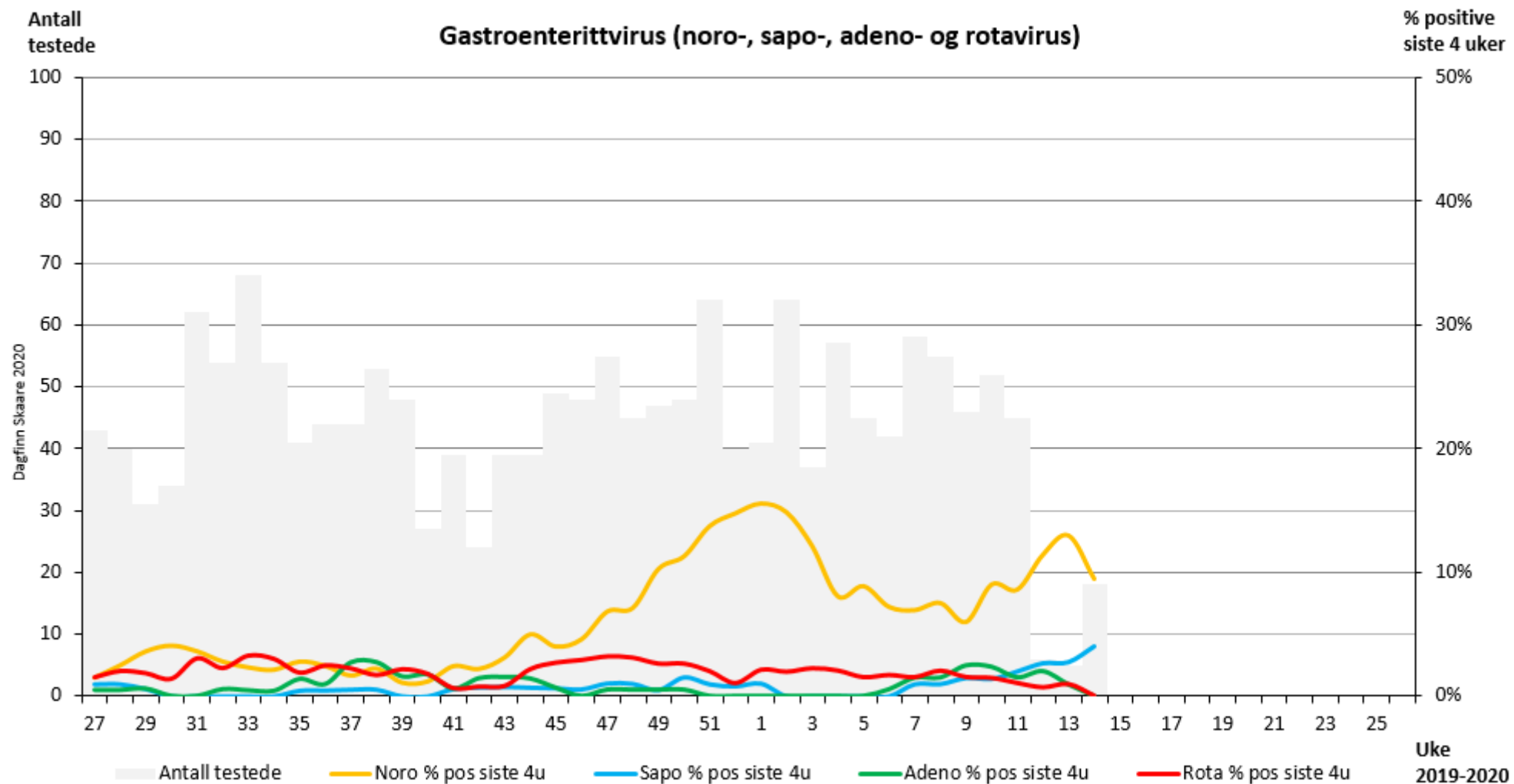

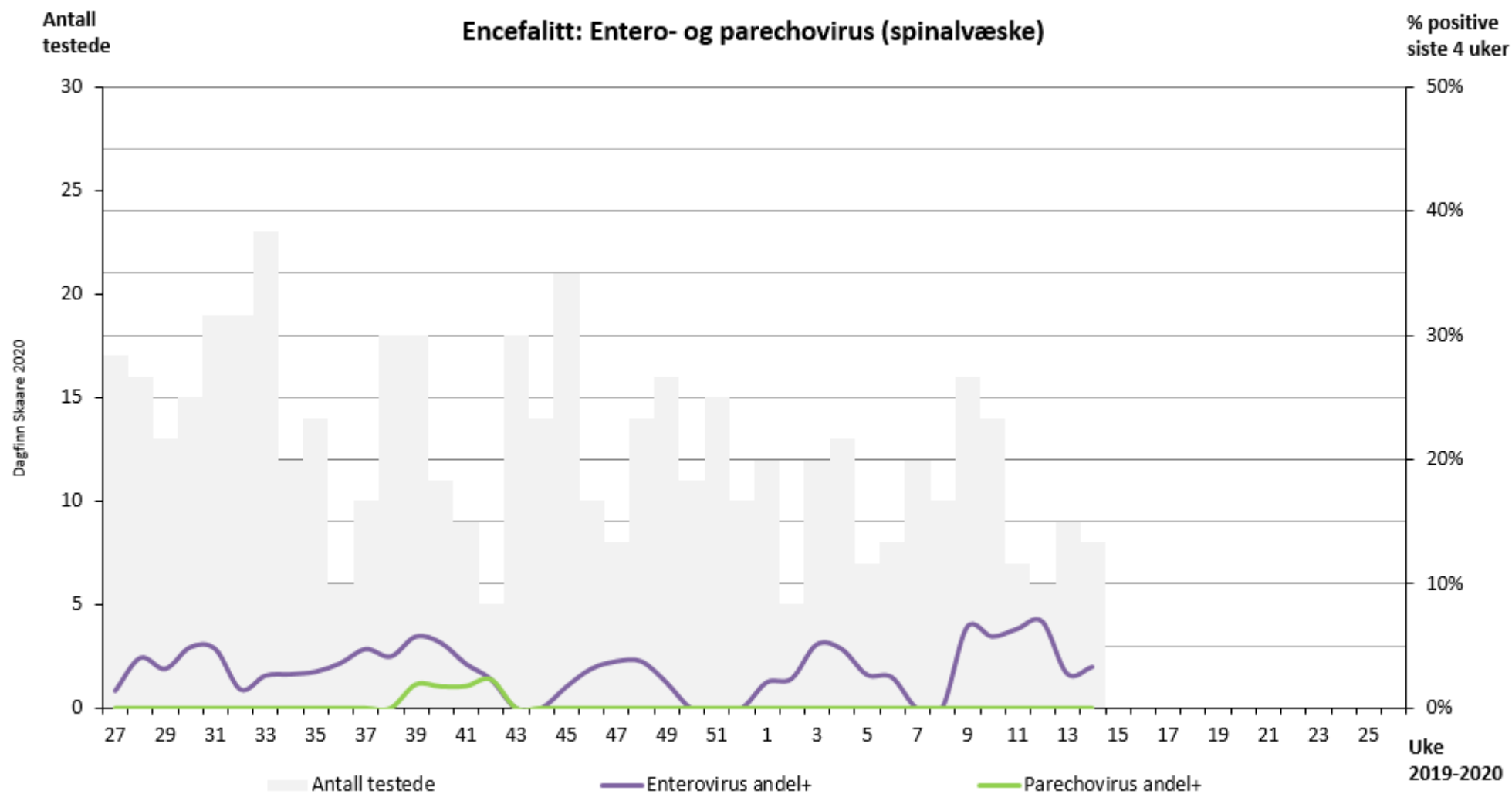

Tabell: Positivitetsandeler (siste år)

Tabellen viser underlagsdata for linjene i diagrammene ovenfor (unntatt SARS-CoV-2-virus).
Farge angir grad av aktivitet (automatisk generert med funksjonen «betinget formatering» i Excel).

| År | Uke | Influenza | | Bronkiolitt | | Øvrige luftveisvirus | | | Luftveisbakterier | | | Gastroenterittvirus | | | | Encefalittvirus | |
|------|-----|-----------|--------|-------------|--------------|----------------------|--------|----------|-------------------|-------|----------|---------------------|-------|-------|-------|-----------------|---------|
| | | Infl A | Infl B | RS | Metapn | Adeno | Rhino | Parainfl | Mycopl | Chlam | Kikkoste | Noro | Sapo | Adeno | Rota | Entero | Parecho |
| 2019 | 15 | 4,7 % | 0,3 % | 2,5 % | 3,7 % | 2,2 % | 14,3 % | 6,8 % | 0,0 % | 1,0 % | 0,0 % | 9,7 % | 2,3 % | 3,2 % | 1,4 % | 1,9 % | 0,0 % |
| 2019 | 16 | 5,6 % | 0,5 % | 0,9 % | 2,8 % | 0,9 % | 13,6 % | 5,2 % | 0,0 % | 1,9 % | 0,0 % | 9,8 % | 2,2 % | 2,7 % | 2,7 % | 0,0 % | 0,0 % |
| 2019 | 17 | 2,8 % | 0,7 % | 2,1 % | 3,6 % | 2,8 % | 12,8 % | 6,0 % | 0,0 % | 2,6 % | 0,4 % | 7,2 % | 0,7 % | 1,3 % | 4,6 % | 0,0 % | 0,0 % |
| 2019 | 18 | 2,9 % | 0,0 % | 2,5 % | 4,5 % | 1,7 % | 14,5 % | 5,0 % | 0,0 % | 0,8 % | 0,0 % | 6,7 % | 0,7 % | 0,7 % | 6,0 % | 0,0 % | 0,0 % |
| 2019 | 19 | 1,9 % | 0,4 % | 0,8 % | 4,3 % | 1,2 % | 15,1 % | 7,0 % | 0,8 % | 3,5 % | 0,0 % | 4,3 % | 1,4 % | 0,0 % | 5,7 % | 2,3 % | 0,0 % |
| 2019 | 20 | 3,3 % | 0,0 % | 1,7 % | 2,9 % | 0,0 % | 15,7 % | 3,7 % | 0,4 % | 3,0 % | 0,0 % | 5,1 % | 1,4 % | 0,0 % | 4,3 % | 2,3 % | 0,0 % |
| 2019 | 21 | 1,0 % | 0,0 % | 0,0 % | 3,2 % | 1,3 % | 21,6 % | 7,7 % | 0,0 % | 2,0 % | 0,7 % | 4,5 % | 1,1 % | 0,0 % | 2,2 % | 1,9 % | 0,0 % |
| 2019 | 22 | 0,0 % | 0,0 % | 0,0 % | 3,9 % | 1,0 % | 18,5 % | 7,8 % | 0,0 % | 1,5 % | 0,5 % | 5,0 % | 0,6 % | 0,0 % | 2,2 % | 2,1 % | 0,0 % |
| 2019 | 23 | 0,7 % | 0,0 % | 0,0 % | 4,2 % | 0,7 % | 17,1 % | 7,0 % | 0,0 % | 1,4 % | 0,4 % | 3,6 % | 0,0 % | 0,0 % | 2,4 % | 0,0 % | 0,0 % |
| 2019 | 24 | 0,4 % | 0,0 % | 0,0 % | 3,8 % | 0,4 % | 16,5 % | 2,5 % | 0,4 % | 4,8 % | 0,0 % | 2,7 % | 0,0 % | 0,0 % | 1,6 % | 0,0 % | 0,0 % |
| 2019 | 25 | 0,4 % | 0,0 % | 0,0 % | 2,9 % | 1,8 % | 12,9 % | 5,0 % | 0,0 % | 1,1 % | 0,0 % | 2,1 % | 0,5 % | 0,0 % | 2,1 % | 2,1 % | 0,0 % |
| 2019 | 26 | 0,0 % | 0,9 % | 0,0 % | 0,9 % | 0,4 % | 19,2 % | 3,0 % | 0,0 % | 1,3 % | 0,0 % | 1,4 % | 1,0 % | 0,5 % | 1,9 % | 1,7 % | 0,0 % |
| 2019 | 27 | 0,0 % | 0,0 % | 0,0 % | 1,9 % | 2,7 % | 17,2 % | 6,5 % | 0,4 % | 1,6 % | 0,8 % | 1,5 % | 1,0 % | 0,5 % | 1,5 % | 1,4 % | 0,0 % |
| 2019 | 28 | 0,0 % | 0,0 % | 0,5 % | 0,5 % | 1,5 % | 13,7 % | 3,6 % | 1,0 % | 1,0 % | 0,0 % | 2,5 % | 1,0 % | 0,5 % | 2,0 % | 4,1 % | 0,0 % |
| 2019 | 29 | 0,0 % | 0,0 % | 0,0 % | 1,0 % | 0,0 % | 14,6 % | 2,9 % | 0,0 % | 2,4 % | 0,5 % | 3,6 % | 0,6 % | 0,6 % | 1,8 % | 3,2 % | 0,0 % |
| 2019 | 30 | 0,0 % | 0,5 % | 0,0 % | 1,5 % | 1,5 % | 15,1 % | 1,5 % | 0,0 % | 0,5 % | 0,0 % | 4,1 % | 0,0 % | 0,0 % | 1,4 % | 4,9 % | 0,0 % |
| 2019 | 31 | 0,8 % | 0,0 % | 0,0 % | 1,2 % | 0,8 % | 13,5 % | 4,4 % | 0,8 % | 0,4 % | 0,0 % | 3,6 % | 0,0 % | 0,0 % | 3,0 % | 4,8 % | 0,0 % |
| 2019 | 32 | 0,5 % | 0,0 % | 0,0 % | 0,5 % | 0,9 % | 9,3 % | 2,8 % | 0,9 % | 1,4 % | 0,0 % | 2,8 % | 0,0 % | 0,6 % | 2,2 % | 1,5 % | 0,0 % |
| 2019 | 33 | 0,0 % | 0,0 % | 0,0 % | 0,0 % | 1,2 % | 15,2 % | 0,0 % | 0,8 % | 0,8 % | 0,0 % | 2,3 % | 0,0 % | 0,5 % | 3,2 % | 2,6 % | 0,0 % |
| 2019 | 34 | 0,0 % | 0,0 % | 0,0 % | 1,3 % | 0,8 % | 11,4 % | 2,5 % | 0,4 % | 0,4 % | 1,7 % | 2,1 % | 0,0 % | 0,4 % | 2,9 % | 2,7 % | 0,0 % |
| 2019 | 35 | 0,0 % | 0,0 % | 0,0 % | 0,9 % | 0,0 % | 17,7 % | 0,4 % | 0,9 % | 1,8 % | 0,5 % | 2,8 % | 0,5 % | 1,4 % | 1,8 % | 2,9 % | 0,0 % |
| 2019 | 36 | 0,0 % | 0,0 % | 0,0 % | 1,4 % | 0,9 % | 25,5 % | 2,8 % | 1,9 % | 0,5 % | 0,9 % | 2,4 % | 0,5 % | 1,0 % | 2,4 % | 3,6 % | 0,0 % |
| 2019 | 37 | 0,4 % | 0,0 % | 0,0 % | 1,4 % | 1,8 % | 36,4 % | 2,5 % | 0,0 % | 1,1 % | 0,4 % | 1,6 % | 0,5 % | 2,7 % | 2,2 % | 4,8 % | 0,0 % |
| 2019 | 38 | 0,0 % | 0,7 % | 0,3 % | 0,7 % | 1,0 % | 33,2 % | 1,7 % | 2,8 % | 1,4 % | 0,4 % | 2,2 % | 0,5 % | 2,7 % | 1,6 % | 4,2 % | 0,0 % |
| 2019 | 39 | 0,0 % | 0,3 % | 0,3 % | 1,7 % | 2,0 % | 26,4 % | 3,3 % | 0,3 % | 2,4 % | 0,3 % | 1,1 % | 0,0 % | 1,6 % | 2,1 % | 5,8 % | 1,9 % |
| 2019 | 40 | 0,0 % | 0,0 % | 0,0 % | 0,4 % | 1,3 % | 20,2 % | 1,8 % | 1,3 % | 0,4 % | 0,0 % | 1,2 % | 0,0 % | 1,7 % | 1,7 % | 5,3 % | 1,8 % |
| 2019 | 41 | 0,3 % | 0,0 % | 0,0 % | 0,7 % | 2,1 % | 18,1 % | 2,4 % | 0,7 % | 1,8 % | 0,7 % | 2,4 % | 0,6 % | 0,6 % | 0,6 % | 3,6 % | 1,8 % |
| 2019 | 42 | 0,0 % | 0,0 % | 0,0 % | 1,4 % | 1,4 % | 23,4 % | 3,8 % | 1,5 % | 1,1 % | 0,0 % | 2,2 % | 0,7 % | 1,4 % | 0,7 % | 2,3 % | 2,3 % |
| 2019 | 43 | 0,3 % | 0,0 % | 0,0 % | 0,3 % | 1,0 % | 20,5 % | 2,6 % | 2,6 % | 1,3 % | 0,3 % | 3,1 % | 0,8 % | 1,6 % | 0,8 % | 0,0 % | 0,0 % |
| 2019 | 44 | 0,6 % | 0,0 % | 0,0 % | 1,2 % | 2,8 % | 18,7 % | 4,6 % | 2,5 % | 1,6 % | 0,0 % | 5,0 % | 0,7 % | 1,4 % | 2,1 % | 0,0 % | 0,0 % |
| 2019 | 45 | 0,3 % | 0,3 % | 0,9 % | 2,3 % | 1,7 % | 15,4 % | 3,5 % | 1,2 % | 1,2 % | 0,0 % | 4,0 % | 0,7 % | 0,7 % | 2,6 % | 1,7 % | 0,0 % |
| 2019 | 46 | 1,0 % | 0,3 % | 0,3 % | 5,4 % | 2,6 % | 16,3 % | 2,6 % | 1,0 % | 1,0 % | 0,3 % | 4,6 % | 0,6 % | 0,0 % | 2,9 % | 3,2 % | 0,0 % |
| 2019 | 47 | 0,0 % | 0,0 % | 2,4 % | 6,9 % | 2,8 % | 15,2 % | 5,5 % | 0,4 % | 1,1 % | 1,1 % | 6,8 % | 1,0 % | 0,5 % | 3,1 % | 3,8 % | 0,0 % |
| 2019 | 48 | 1,7 % | 0,3 % | 1,1 % | 6,5 % | 4,5 % | 16,1 % | 4,5 % | 0,6 % | 0,9 % | 0,9 % | 7,1 % | 1,0 % | 0,5 % | 3,0 % | 3,8 % | 0,0 % |
| 2019 | 49 | 0,8 % | 0,8 % | 1,9 % | 7,4 % | 2,1 % | 15,1 % | 5,3 % | 1,1 % | 0,8 % | 1,6 % | 10,3 % | 0,5 % | 0,5 % | 2,6 % | 2,1 % | 0,0 % |
| 2019 | 50 | 4,0 % | 0,5 % | 2,2 % | 10,4 % | 1,5 % | 11,6 % | 5,9 % | 1,3 % | 1,0 % | 0,3 % | 11,3 % | 1,5 % | 0,5 % | 2,6 % | 0,0 % | 0,0 % |
| 2019 | 51 | 4,2 % | 0,5 % | 1,6 % | 17,4 % | 4,6 % | 11,6 % | 2,3 % | 0,9 % | 0,2 % | 0,7 % | 13,7 % | 1,0 % | 0,0 % | 2,0 % | 0,0 % | 0,0 % |
| 2019 | 52 | 2,6 % | 0,9 % | 2,2 % | 18,9 % | 0,9 % | 6,2 % | 3,5 % | 0,0 % | 1,4 % | 0,0 % | 14,8 % | 0,8 % | 0,0 % | 1,0 % | 0,0 % | 0,0 % |
| 2020 | 1 | 4,1 % | 0,8 % | 3,8 % | 20,2 % | 1,5 % | 5,9 % | 3,8 % | 0,3 % | 0,3 % | 1,3 % | 15,5 % | 1,0 % | 0,0 % | 2,1 % | 2,1 % | 0,0 % |
| 2020 | 2 | 5,7 % | 1,4 % | 1,4 % | 15,4 % | 1,0 % | 5,3 % | 3,7 % | 0,8 % | 0,4 % | 0,4 % | 14,8 % | 0,0 % | 0,0 % | 1,9 % | 2,4 % | 0,0 % |
| 2020 | 3 | 3,8 % | 2,8 % | 2,8 % | 12,3 % | 2,0 % | 4,8 % | 2,3 % | 0,8 % | 0,3 % | 0,0 % | 12,1 % | 0,0 % | 0,0 % | 2,2 % | 5,1 % | 0,0 % |
| 2020 | 4 | 6,9 % | 2,5 % | 0,7 % | 10,9 % | 1,5 % | 10,6 % | 1,5 % | 1,0 % | 0,8 % | 0,8 % | 8,0 % | 0,0 % | 0,0 % | 2,0 % | 4,8 % | 0,0 % |
| 2020 | 5 | 8,5 % | 6,2 % | 2,7 % | 8,9 % | 0,9 % | 8,5 % | 0,9 % | 0,0 % | 1,4 % | 0,5 % | 8,9 % | 0,0 % | 0,0 % | 1,5 % | 2,7 % | 0,0 % |
| 2020 | 6 | 11,9 % | 11,0 % | 1,4 % | 7,9 % | 1,8 % | 9,0 % | 2,3 % | 0,7 % | 0,0 % | 1,4 % | 7,2 % | 0,0 % | 0,6 % | 1,7 % | 2,5 % | 0,0 % |
| 2020 | 7 | 13,5 % | 12,4 % | 3,0 % | 7,1 % | 1,5 % | 8,6 % | 1,5 % | 0,2 % | 0,4 % | 0,2 % | 6,9 % | 1,0 % | 1,5 % | 1,5 % | 0,0 % | 0,0 % |
| 2020 | 8 | 11,9 % | 8,4 % | 2,8 % | 4,7 % | 2,8 % | 9,6 % | 1,9 % | 1,0 % | 0,2 % | 0,0 % | 7,5 % | 1,0 % | 1,5 % | 2,0 % | 0,0 % | 0,0 % |
| 2020 | 9 | 9,3 % | 10,3 % | 2,8 % | 4,2 % | 1,6 % | 8,9 % | 1,6 % | 0,4 % | 0,2 % | 0,2 % | 6,0 % | 1,5 % | 2,5 % | 1,5 % | 6,5 % | 0,0 % |
| 2020 | 10 | 6,0 % | 4,9 % | 3,3 % | 2,5 % | 1,9 % | 10,1 % | 1,2 % | 0,4 % | 0,2 % | 0,0 % | 9,0 % | 1,4 % | 2,4 % | 1,4 % | 5,8 % | 0,0 % |
| 2020 | 11 | 3,3 % | 4,1 % | 2,2 % | 1,6 % | 1,2 % | 9,6 % | 1,1 % | 0,3 % | 0,4 % | 0,2 % | 8,6 % | 2,0 % | 1,5 % | 1,0 % | 6,4 % | 0,0 % |
| 2020 | 12 | | | | Se kommentar | | | | 0,3 % | 0,0 % | 0,3 % | 11,4 % | 2,7 % | 2,0 % | 0,7 % | 7,0 % | 0,0 % |
| 2020 | 13 | | | | | | | | 0,0 % | 0,0 % | 0,5 % | 13,0 % | 2,8 % | 0,9 % | 0,9 % | 2,8 % | 0,0 % |
| 2020 | 14 | | | | | | | | 0,2 % | 0,4 % | 0,4 % | 9,5 % | 4,1 % | 0,0 % | 0,0 % | 3,3 % | 0,0 % |