

Hva er det som går?

Epidemiologirapport fra Mikrobiologisk avdeling

Uke 39, 2020

Kommentarer

Rapporten er basert på data fra Mikrobiologisk avdeling ved Sykehuset i Vestfold, som analyserer prøver fra rekvirenter i og utenfor sykehus i Vestfold og Telemark.

Via lenkene kan lokal forekomst sammenlignes med nasjonale og internasjonale overvåkingsdata.

- **SARS-CoV-2-virus (COVID-19-virus):**
Svært lav forekomst. [[Folkehelseinstituttet](#)] [[ECDC](#)] [[WHO](#)]
- **Influenzavirus A og B:**
Svært lav forekomst. [[Folkehelseinstituttet](#)] [[Folkhälsomyndigheten](#)] [[Statens Serum Institut](#)] [[WHO/ECDC](#)]
- **Bronkiolittvirus (RS-virus og metapneumovirus):**
Svært lav forekomst. [[Folkhälsomyndigheten – RS-virus](#)]
- **Øvrige luftveisvirus (adenovirus, rhinovirus og parainfluenzavirus):**
Høy forekomst av rhinovirus, lav forekomst av adenovirus, svært lav forekomst av øvrige virus.
- **Kikhoste, Mycoplasma pneumoniae og Chlamydia pneumoniae:**
Svært lav forekomst.
- **Gastroenterittvirus (noro-, sapo-, adeno-, rota-):**
Svært lav forekomst. [[Folkhälsomyndigheten - norovirus](#)]
- **Encefalittvirus (entero-, parecho-) i spinalvæske:**
Svært lav forekomst.

Tabell med underlagsdata (positivetsandeler) finnes nederst i rapporten. Ta kontakt ved behov for mer detaljerte opplysninger.

Rapporten publiseres på www.siv.no/helsefaglig/tjenester/laboratorietjenester#hva-er-det-som-gar

Med vennlig hilsen

Dagfinn Skaare

Overlege PhD

Mikrobiologisk avdeling & Smittevernseksjonen, Sykehuset i Vestfold HF
Tel: 33342745 (ekspedisjon mikrobiologisk avdeling) / 33341056 (direkte)
dagfinn.skaare@siv.no



Tenk miljø – ikke skriv ut denne om det ikke er absolutt nødvendig

Forklaring til diagrammene:

Søyler angir *antall* pasienter – avleses på venstre akse

Linjer angir *andel* testede med positiv prøve – avleses på høyre akse

Vennligst ta kontakt dersom data fra rapporten ønskes benyttet til foredrag eller publikasjoner

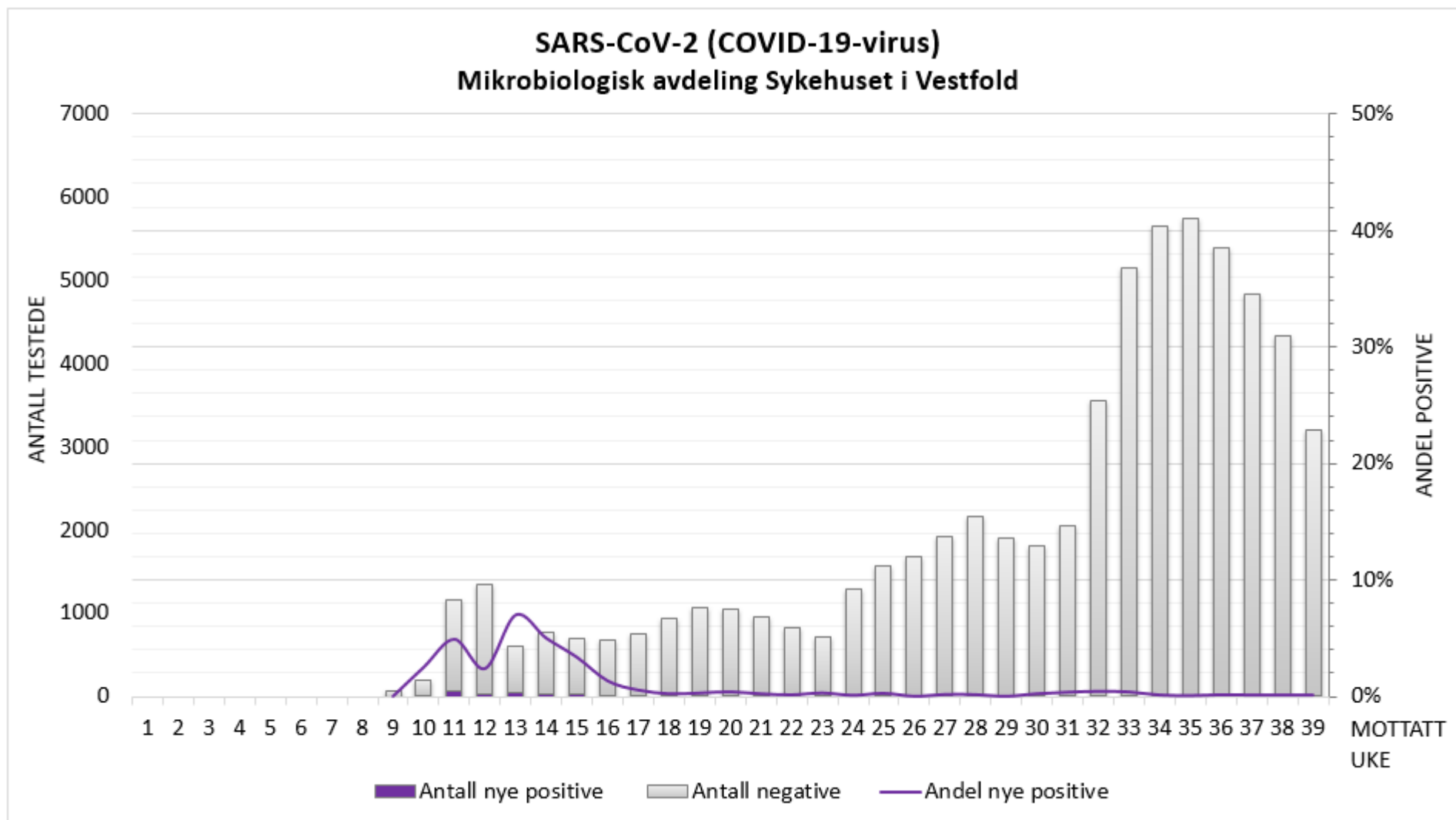

Antall pasienter

Influenza A og influensa B

Andel positive

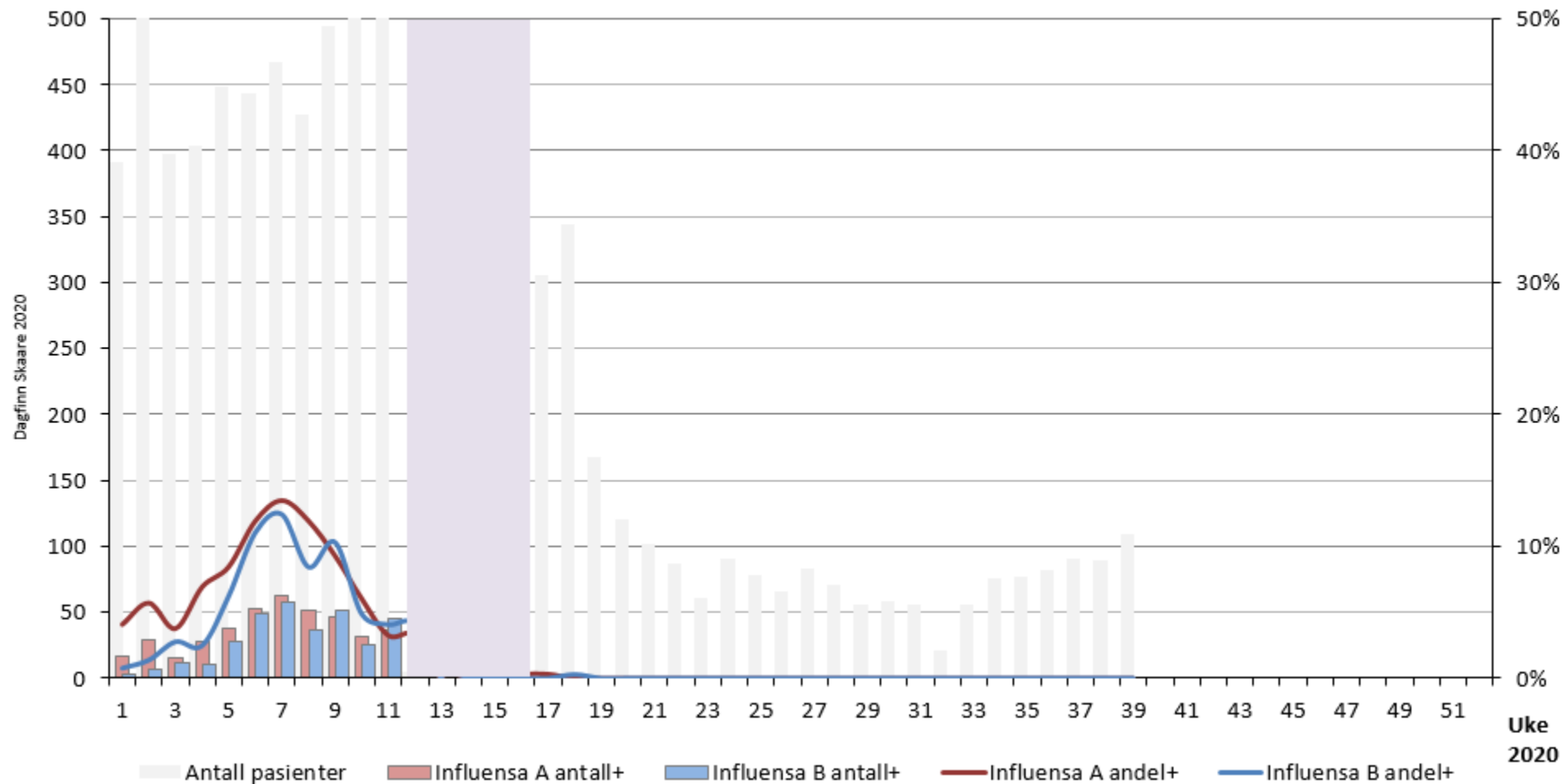

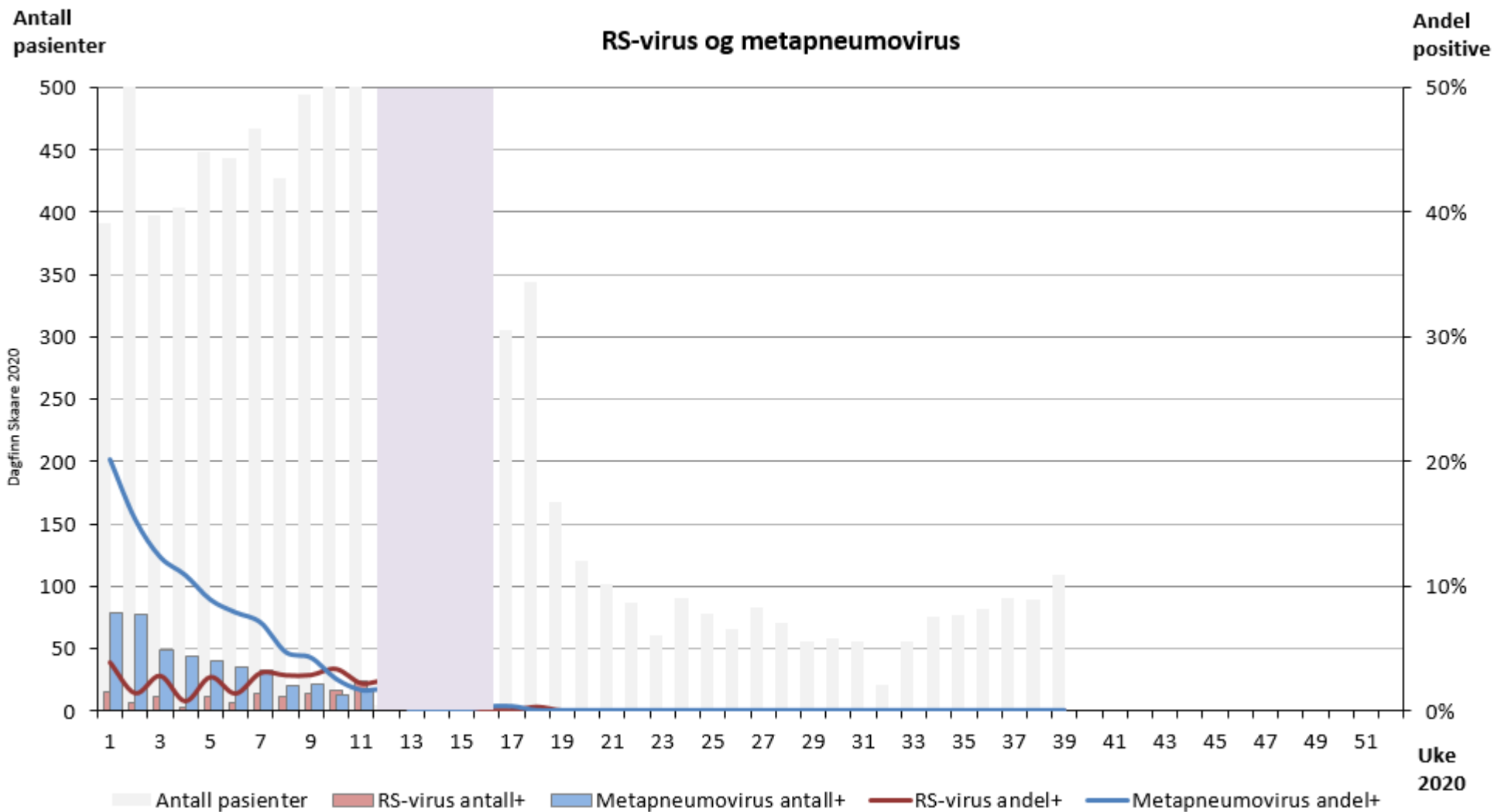

Antall pasienter

Adenovirus, rhinovirus og parainfluenzavirus

Andel positive

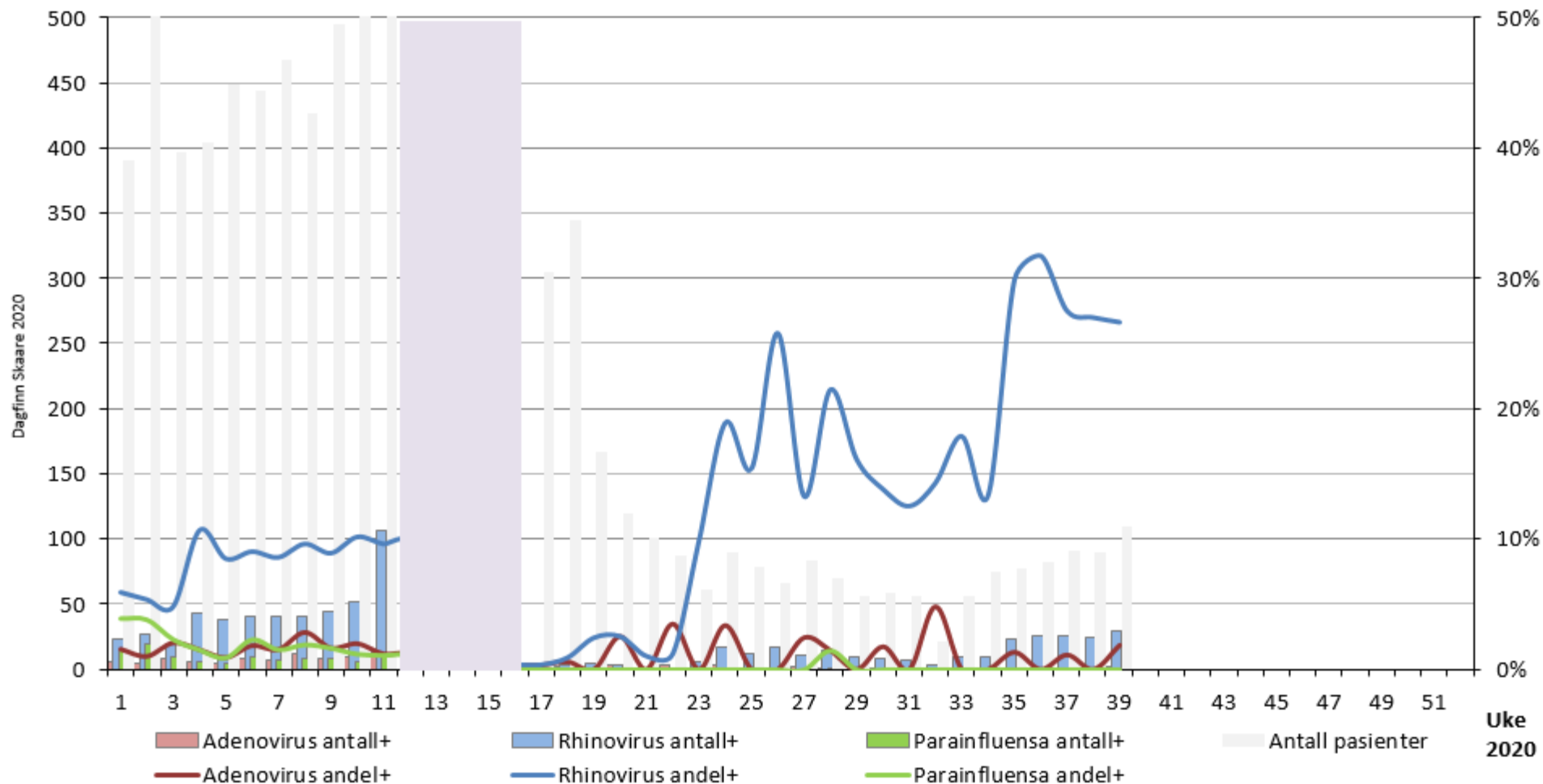

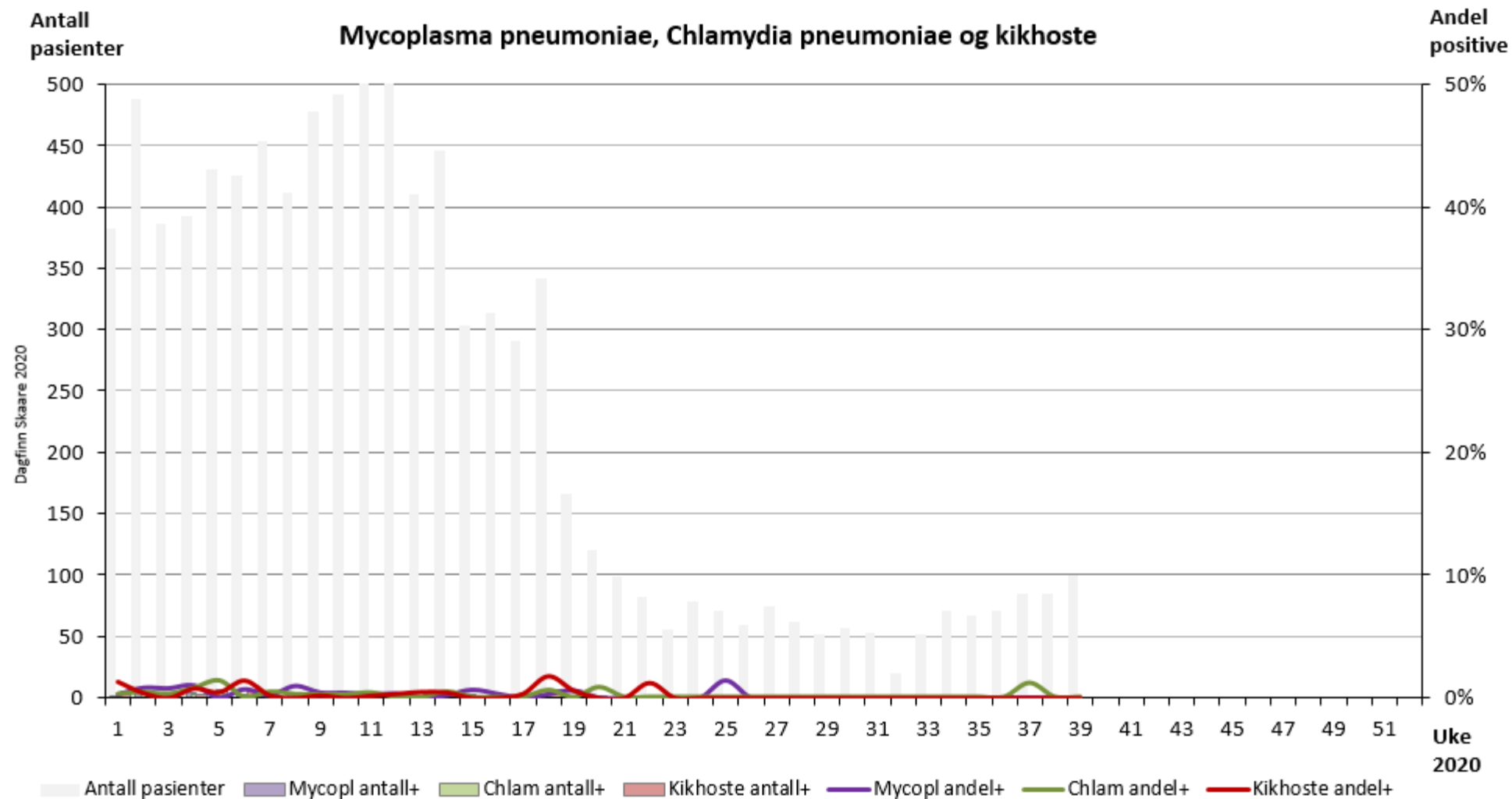

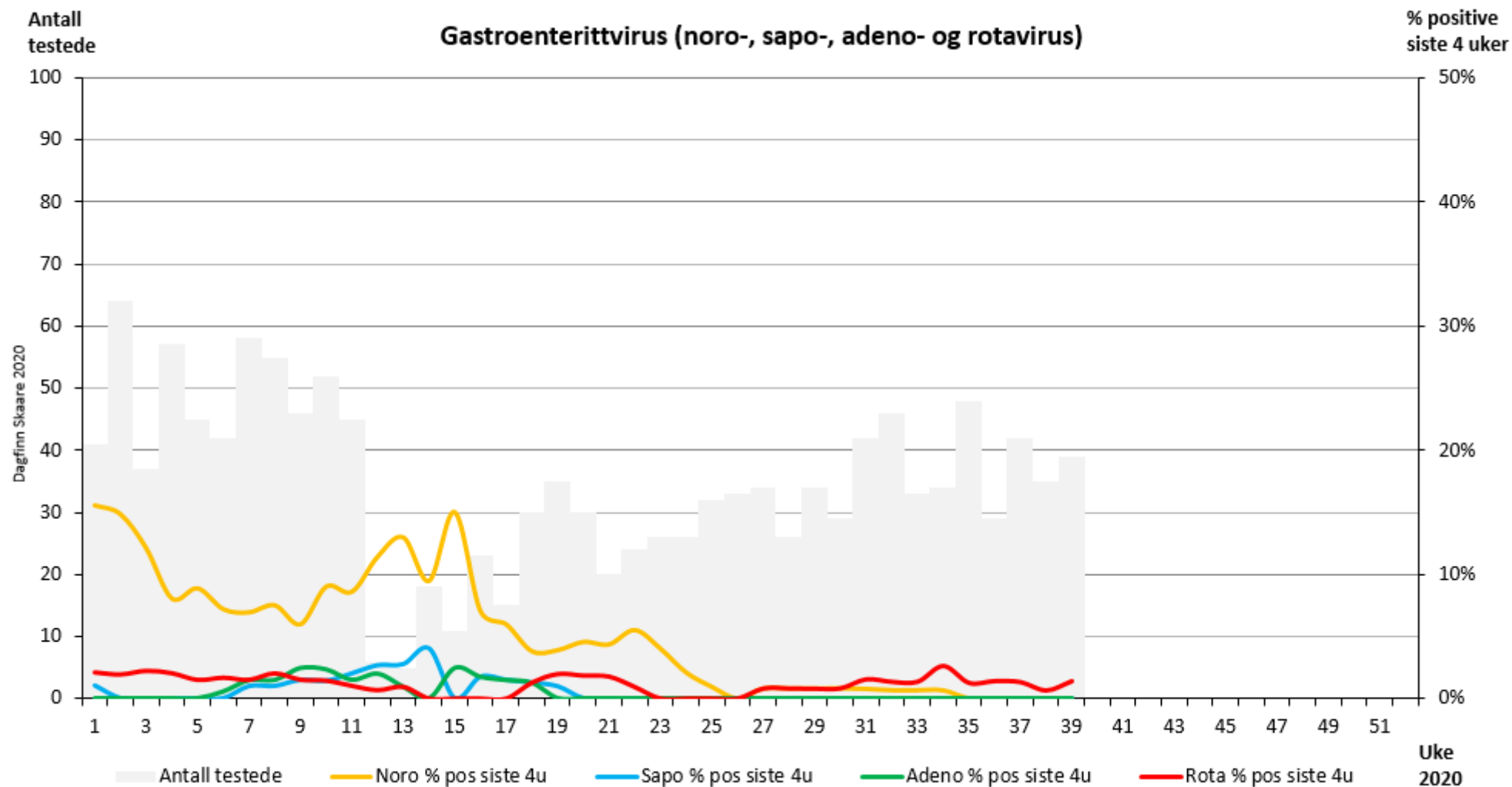

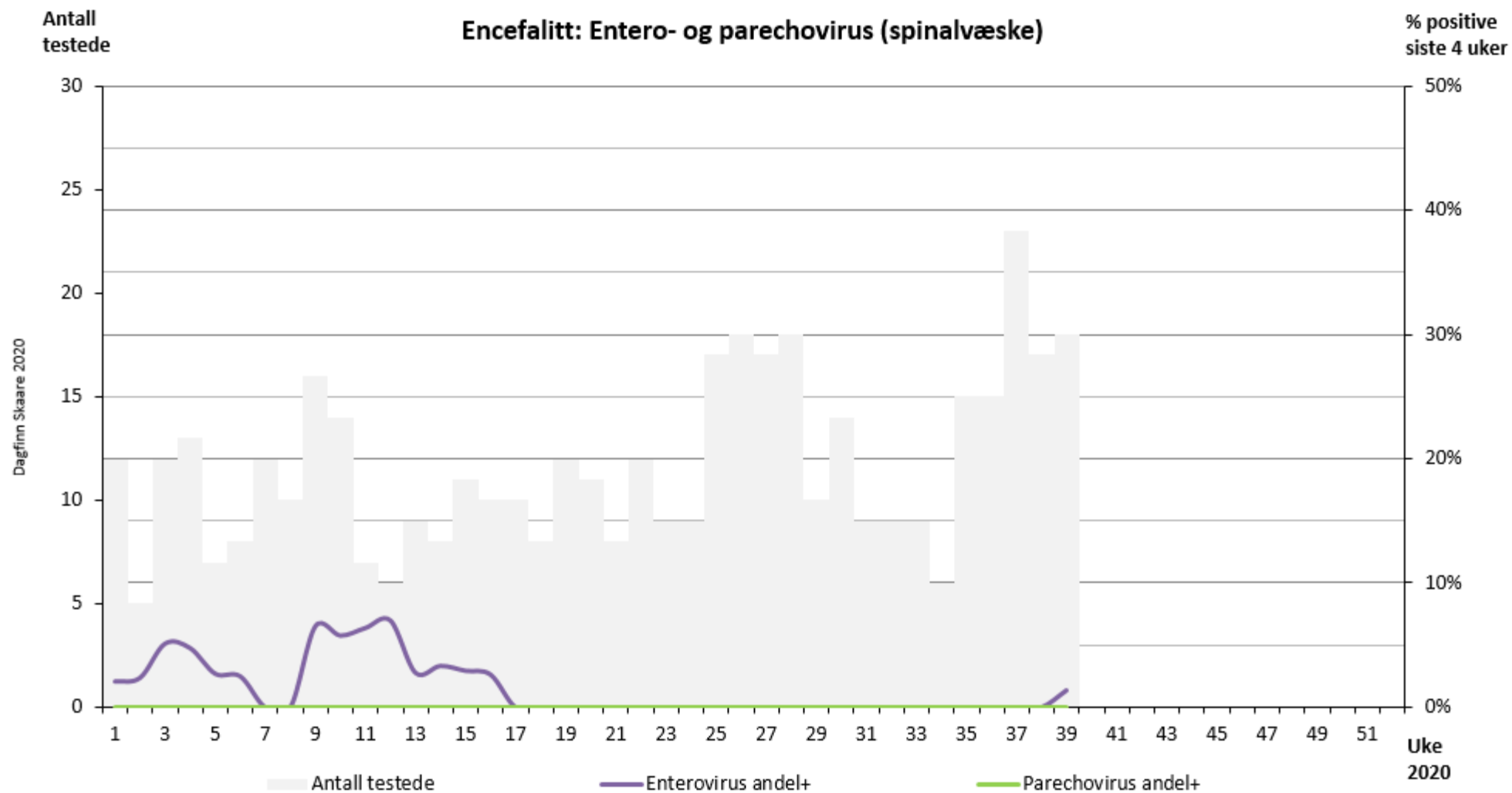



Tabell: Positivitetsandeler (siste år)

Tabellen viser underlagsdata for linjene i diagrammene ovenfor.

Rød farge angir høy forekomst. Fiolett felt indikerer periode med redusert analysekapasitet pga COVID-19.

| Ar | Uke | COVID-19 | Influenza | | Bronkiolitt | | Øvrige luftveisvirus | | | Luftveibakterier | | | Gastroenterittvirus | | | | Encefalittvirus | |
|------|-----|----------|-----------|--------|-------------|--------|----------------------|--------|----------|------------------|-------|----------|---------------------|-------|-------|-------|-----------------|---------|
| | | | Infl A | Infl B | RS | Metapn | Adeno | Rhino | Parainfl | Mycopl | Chlam | Kikhoste | Noro | Sapo | Adeno | Rota | Entero | Parecho |
| 2019 | 40 | | 0,0 % | 0,0 % | 0,0 % | 0,4 % | 1,3 % | 20,2 % | 1,8 % | 1,3 % | 0,4 % | 0,0 % | 1,2 % | 0,0 % | 1,7 % | 1,7 % | 5,3 % | 1,8 % |
| 2019 | 41 | | 0,3 % | 0,0 % | 0,0 % | 0,7 % | 2,1 % | 18,1 % | 2,4 % | 0,7 % | 1,8 % | 0,7 % | 2,4 % | 0,6 % | 0,6 % | 0,6 % | 3,6 % | 1,8 % |
| 2019 | 42 | | 0,0 % | 0,0 % | 0,0 % | 1,4 % | 1,4 % | 23,4 % | 3,8 % | 1,5 % | 1,1 % | 0,0 % | 2,2 % | 0,7 % | 1,4 % | 0,7 % | 2,3 % | 2,3 % |
| 2019 | 43 | | 0,3 % | 0,0 % | 0,0 % | 0,3 % | 1,0 % | 20,5 % | 2,6 % | 2,6 % | 1,3 % | 0,3 % | 3,1 % | 0,8 % | 1,6 % | 0,8 % | 0,0 % | 0,0 % |
| 2019 | 44 | | 0,6 % | 0,0 % | 0,0 % | 1,2 % | 2,8 % | 18,7 % | 4,6 % | 2,5 % | 1,6 % | 0,0 % | 5,0 % | 0,7 % | 1,4 % | 2,1 % | 0,0 % | 0,0 % |
| 2019 | 45 | | 0,3 % | 0,3 % | 0,9 % | 2,3 % | 1,7 % | 15,4 % | 3,5 % | 1,2 % | 1,2 % | 0,0 % | 4,0 % | 0,7 % | 0,7 % | 2,6 % | 1,7 % | 0,0 % |
| 2019 | 46 | | 1,0 % | 0,3 % | 0,3 % | 5,4 % | 2,6 % | 16,3 % | 2,6 % | 1,0 % | 1,0 % | 0,3 % | 4,6 % | 0,6 % | 0,0 % | 2,9 % | 3,2 % | 0,0 % |
| 2019 | 47 | | 0,0 % | 0,0 % | 2,4 % | 6,9 % | 2,8 % | 15,2 % | 5,5 % | 0,4 % | 1,1 % | 1,1 % | 6,8 % | 1,0 % | 0,5 % | 3,1 % | 3,8 % | 0,0 % |
| 2019 | 48 | | 1,7 % | 0,3 % | 1,1 % | 6,5 % | 4,5 % | 16,1 % | 4,5 % | 0,6 % | 0,9 % | 0,9 % | 7,1 % | 1,0 % | 0,5 % | 3,0 % | 3,8 % | 0,0 % |
| 2019 | 49 | | 0,8 % | 0,8 % | 1,9 % | 7,4 % | 2,1 % | 15,1 % | 5,3 % | 1,1 % | 0,8 % | 1,6 % | 10,3 % | 0,5 % | 0,5 % | 2,6 % | 2,1 % | 0,0 % |
| 2019 | 50 | | 4,0 % | 0,5 % | 2,2 % | 10,4 % | 1,5 % | 11,6 % | 5,9 % | 1,3 % | 1,0 % | 0,3 % | 11,3 % | 1,5 % | 0,5 % | 2,6 % | 0,0 % | 0,0 % |
| 2019 | 51 | | 4,2 % | 0,5 % | 1,6 % | 17,4 % | 4,6 % | 11,6 % | 2,3 % | 0,9 % | 0,2 % | 0,7 % | 13,7 % | 1,0 % | 0,0 % | 2,0 % | 0,0 % | 0,0 % |
| 2019 | 52 | | 2,6 % | 0,9 % | 2,2 % | 18,9 % | 0,9 % | 6,2 % | 3,5 % | 0,0 % | 1,4 % | 0,0 % | 14,8 % | 0,8 % | 0,0 % | 1,0 % | 0,0 % | 0,0 % |
| 2020 | 1 | | 4,1 % | 0,8 % | 3,8 % | 20,2 % | 1,5 % | 5,9 % | 3,8 % | 0,3 % | 0,3 % | 1,3 % | 15,5 % | 1,0 % | 0,0 % | 2,1 % | 2,1 % | 0,0 % |
| 2020 | 2 | | 5,7 % | 1,4 % | 1,4 % | 15,4 % | 1,0 % | 5,3 % | 3,7 % | 0,8 % | 0,4 % | 0,4 % | 14,8 % | 0,0 % | 0,0 % | 1,9 % | 2,4 % | 0,0 % |
| 2020 | 3 | | 3,8 % | 2,8 % | 2,8 % | 12,3 % | 2,0 % | 4,8 % | 2,3 % | 0,8 % | 0,3 % | 0,0 % | 12,1 % | 0,0 % | 0,0 % | 2,2 % | 5,1 % | 0,0 % |
| 2020 | 4 | | 6,9 % | 2,5 % | 0,7 % | 10,9 % | 1,5 % | 10,6 % | 1,5 % | 1,0 % | 0,8 % | 0,8 % | 8,0 % | 0,0 % | 0,0 % | 2,0 % | 4,8 % | 0,0 % |
| 2020 | 5 | | 8,5 % | 6,2 % | 2,7 % | 8,9 % | 0,9 % | 8,5 % | 0,9 % | 0,0 % | 1,4 % | 0,5 % | 8,9 % | 0,0 % | 0,0 % | 1,5 % | 2,7 % | 0,0 % |
| 2020 | 6 | | 11,9 % | 11,0 % | 1,4 % | 7,9 % | 1,8 % | 9,0 % | 2,3 % | 0,7 % | 0,0 % | 1,4 % | 7,2 % | 0,0 % | 0,6 % | 1,7 % | 2,5 % | 0,0 % |
| 2020 | 7 | | 13,5 % | 12,4 % | 3,0 % | 7,1 % | 1,5 % | 8,6 % | 1,5 % | 0,2 % | 0,4 % | 0,2 % | 6,9 % | 1,0 % | 1,5 % | 1,5 % | 0,0 % | 0,0 % |
| 2020 | 8 | | 11,9 % | 8,4 % | 2,8 % | 4,7 % | 2,8 % | 9,6 % | 1,9 % | 1,0 % | 0,2 % | 0,0 % | 7,5 % | 1,0 % | 1,5 % | 2,0 % | 0,0 % | 0,0 % |
| 2020 | 9 | 0,0 % | 9,3 % | 10,3 % | 2,8 % | 4,2 % | 1,6 % | 8,9 % | 1,6 % | 0,4 % | 0,2 % | 0,2 % | 6,0 % | 1,5 % | 2,5 % | 1,5 % | 6,5 % | 0,0 % |
| 2020 | 10 | 2,5 % | 6,0 % | 4,9 % | 3,3 % | 2,5 % | 1,9 % | 10,1 % | 1,2 % | 0,4 % | 0,2 % | 0,0 % | 9,0 % | 1,4 % | 2,4 % | 1,4 % | 5,8 % | 0,0 % |
| 2020 | 11 | 4,9 % | 3,3 % | 4,1 % | 2,2 % | 1,6 % | 1,2 % | 9,6 % | 1,1 % | 0,3 % | 0,4 % | 0,2 % | 8,6 % | 2,0 % | 1,5 % | 1,0 % | 6,4 % | 0,0 % |
| 2020 | 12 | 2,4 % | | | | | | | | 0,3 % | 0,0 % | 0,3 % | 11,4 % | 2,7 % | 2,0 % | 0,7 % | 7,0 % | 0,0 % |
| 2020 | 13 | 7,0 % | | | | | | | | 0,0 % | 0,0 % | 0,5 % | 13,0 % | 2,8 % | 0,9 % | 0,9 % | 2,8 % | 0,0 % |
| 2020 | 14 | 5,0 % | | | | | | | | 0,2 % | 0,4 % | 0,4 % | 9,5 % | 4,1 % | 0,0 % | 0,0 % | 3,3 % | 0,0 % |
| 2020 | 15 | 3,3 % | | | | | | | | 0,7 % | 0,0 % | 0,0 % | 15,0 % | 0,0 % | 2,5 % | 0,0 % | 2,9 % | 0,0 % |
| 2020 | 16 | 1,3 % | | | | | | | | 0,3 % | 0,0 % | 0,0 % | 7,0 % | 1,8 % | 1,8 % | 0,0 % | 2,6 % | 0,0 % |
| 2020 | 17 | 0,5 % | 0,3 % | 0,0 % | 0,0 % | 0,3 % | 0,3 % | 0,0 % | 0,0 % | 0,0 % | 0,0 % | 0,3 % | 6,0 % | 1,5 % | 1,5 % | 0,0 % | 0,0 % | 0,0 % |
| 2020 | 18 | 0,2 % | 0,0 % | 0,3 % | 0,3 % | 0,0 % | 0,0 % | 0,6 % | 0,9 % | 0,3 % | 0,6 % | 1,8 % | 3,8 % | 1,3 % | 1,3 % | 1,3 % | 0,0 % | 0,0 % |
| 2020 | 19 | 0,3 % | 0,0 % | 0,0 % | 0,0 % | 0,0 % | 0,0 % | 0,0 % | 2,4 % | 0,6 % | 0,0 % | 0,6 % | 3,9 % | 1,0 % | 0,0 % | 1,9 % | 0,0 % | 0,0 % |
| 2020 | 20 | 0,4 % | 0,0 % | 0,0 % | 0,0 % | 0,0 % | 0,0 % | 2,5 % | 2,5 % | 0,0 % | 0,8 % | 0,0 % | 4,5 % | 0,0 % | 0,0 % | 1,8 % | 0,0 % | 0,0 % |
| 2020 | 21 | 0,2 % | 0,0 % | 0,0 % | 0,0 % | 0,0 % | 0,0 % | 0,0 % | 1,0 % | 0,0 % | 0,0 % | 0,0 % | 4,3 % | 0,0 % | 0,0 % | 1,7 % | 0,0 % | 0,0 % |
| 2020 | 22 | 0,1 % | 0,0 % | 0,0 % | 0,0 % | 0,0 % | 0,0 % | 3,4 % | 1,1 % | 0,0 % | 0,0 % | 1,2 % | 5,5 % | 0,0 % | 0,0 % | 0,9 % | 0,0 % | 0,0 % |
| 2020 | 23 | 0,3 % | 0,0 % | 0,0 % | 0,0 % | 0,0 % | 0,0 % | 0,0 % | 9,8 % | 0,0 % | 0,0 % | 0,0 % | 4,0 % | 0,0 % | 0,0 % | 0,0 % | 0,0 % | 0,0 % |
| 2020 | 24 | 0,1 % | 0,0 % | 0,0 % | 0,0 % | 0,0 % | 0,0 % | 3,3 % | 18,9 % | 0,0 % | 0,0 % | 0,0 % | 2,1 % | 0,0 % | 0,0 % | 0,0 % | 0,0 % | 0,0 % |
| 2020 | 25 | 0,3 % | 0,0 % | 0,0 % | 0,0 % | 0,0 % | 0,0 % | 0,0 % | 15,4 % | 0,0 % | 1,4 % | 0,0 % | 0,9 % | 0,0 % | 0,0 % | 0,0 % | 0,0 % | 0,0 % |
| 2020 | 26 | 0,0 % | 0,0 % | 0,0 % | 0,0 % | 0,0 % | 0,0 % | 0,0 % | 25,8 % | 0,0 % | 0,0 % | 0,0 % | 0,0 % | 0,0 % | 0,0 % | 0,0 % | 0,0 % | 0,0 % |
| 2020 | 27 | 0,2 % | 0,0 % | 0,0 % | 0,0 % | 0,0 % | 0,0 % | 2,4 % | 13,3 % | 0,0 % | 0,0 % | 0,0 % | 0,8 % | 0,0 % | 0,0 % | 0,8 % | 0,0 % | 0,0 % |
| 2020 | 28 | 0,1 % | 0,0 % | 0,0 % | 0,0 % | 0,0 % | 0,0 % | 1,4 % | 21,4 % | 1,4 % | 0,0 % | 0,0 % | 0,8 % | 0,0 % | 0,0 % | 0,8 % | 0,0 % | 0,0 % |
| 2020 | 29 | 0,0 % | 0,0 % | 0,0 % | 0,0 % | 0,0 % | 0,0 % | 0,0 % | 16,1 % | 0,0 % | 0,0 % | 0,0 % | 0,8 % | 0,0 % | 0,0 % | 0,8 % | 0,0 % | 0,0 % |
| 2020 | 30 | 0,2 % | 0,0 % | 0,0 % | 0,0 % | 0,0 % | 0,0 % | 1,7 % | 13,8 % | 0,0 % | 0,0 % | 0,0 % | 0,8 % | 0,0 % | 0,0 % | 0,8 % | 0,0 % | 0,0 % |
| 2020 | 31 | 0,3 % | 0,0 % | 0,0 % | 0,0 % | 0,0 % | 0,0 % | 0,0 % | 12,5 % | 0,0 % | 0,0 % | 0,0 % | 0,8 % | 0,0 % | 0,0 % | 1,5 % | 0,0 % | 0,0 % |
| 2020 | 32 | 0,4 % | 0,0 % | 0,0 % | 0,0 % | 0,0 % | 0,0 % | 4,8 % | 14,3 % | 0,0 % | 0,0 % | 0,0 % | 0,7 % | 0,0 % | 0,0 % | 1,3 % | 0,0 % | 0,0 % |
| 2020 | 33 | 0,4 % | 0,0 % | 0,0 % | 0,0 % | 0,0 % | 0,0 % | 0,0 % | 17,9 % | 0,0 % | 0,0 % | 0,0 % | 0,7 % | 0,0 % | 0,0 % | 1,3 % | 0,0 % | 0,0 % |
| 2020 | 34 | 0,1 % | 0,0 % | 0,0 % | 0,0 % | 0,0 % | 0,0 % | 0,0 % | 13,3 % | 0,0 % | 0,0 % | 0,0 % | 0,6 % | 0,0 % | 0,0 % | 2,6 % | 0,0 % | 0,0 % |
| 2020 | 35 | 0,1 % | 0,0 % | 0,0 % | 0,0 % | 0,0 % | 0,0 % | 1,3 % | 29,9 % | 0,0 % | 0,0 % | 0,0 % | 0,0 % | 0,0 % | 0,0 % | 1,2 % | 0,0 % | 0,0 % |
| 2020 | 36 | 0,1 % | 0,0 % | 0,0 % | 0,0 % | 0,0 % | 0,0 % | 0,0 % | 31,7 % | 0,0 % | 0,0 % | 0,0 % | 0,0 % | 0,0 % | 0,0 % | 1,4 % | 0,0 % | 0,0 % |
| 2020 | 37 | 0,1 % | 0,0 % | 0,0 % | 0,0 % | 0,0 % | 0,0 % | 1,1 % | 27,5 % | 0,0 % | 0,0 % | 1,2 % | 0,0 % | 0,0 % | 0,0 % | 1,3 % | 0,0 % | 0,0 % |
| 2020 | 38 | 0,1 % | 0,0 % | 0,0 % | 0,0 % | 0,0 % | 0,0 % | 0,0 % | 27,0 % | 0,0 % | 0,0 % | 0,0 % | 0,0 % | 0,0 % | 0,0 % | 0,6 % | 0,0 % | 0,0 % |
| 2020 | 39 | 0,1 % | 0,0 % | 0,0 % | 0,0 % | 0,0 % | 0,0 % | 1,8 % | 26,6 % | 0,0 % | 0,0 % | 0,0 % | 0,0 % | 0,0 % | 0,0 % | 1,4 % | 1,4 % | 0,0 % |